



## FACULTY

Mario Bo – *Torino*

Alberto Corsini – *Milano*

Giovanni Fazio – *Palermo*

Niccolò Marchionni – *Firenze*

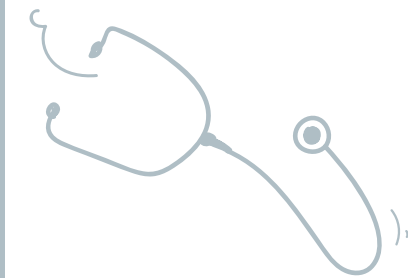

Con il contributo educativo non condizionato di



**Bristol-Myers Squibb**



Segreteria Scientifico-Organizzativa

Via A. Fava, 25 - 20125 Milano

Tel. 02-67972208 - Fax 02-67972300 - [www.prex.it](http://www.prex.it) - [sosc@prex.it](mailto:sosc@prex.it)

## CORSO RISERVATO A PARTECIPANTI PROVENIENTI DA:

Friuli Venezia Giulia, Liguria, Lombardia,

Piemonte, Sardegna, Toscana,

Trentino Alto Adige, Valle d'Aosta,

Veneto



# ANZIANO FRAGILE E FIBRILLAZIONE ATRIALE: WHAT NAO?

**22-23 Novembre 2019, Milano**

Ramada Plaza - Via Stamira d'Ancona, 27

## RAZIONALE

L'invecchiamento della popolazione ha portato ad un incremento del numero di casi di patologie cardiovascolari. Al giorno d'oggi la **Fibrillazione Atriale (FA)** rappresenta una delle prime cause di disabilità e/o morte dei pazienti anziani complessi in seguito all'insorgenza di ictus o attacchi ischemici. Nonostante ciò, la maggior parte degli studi clinici sulla FA sono stati effettuati su popolazioni di pazienti più giovani, lasciando molti interrogativi su quale sia la strategia terapeutica migliore negli anziani; infatti bisogna considerare che il trattamento di tale aritmia nell'anziano differisce sostanzialmente dal trattamento della FA nelle popolazioni più giovani a causa di differenze nel substrato, nella sintomatologia, nella farmacocinetica, nel carattere e nell'occorrenza di complicazioni e infine nella prognosi.

Nasce di conseguenza l'esigenza di sensibilizzare gli specialisti verso la corretta gestione delle patologie cardiovascolari nel paziente anziano, dalla diagnosi al follow-up terapeutico.

Obiettivo del corso è quello di far emergere perplessità e ostacoli riguardanti il trattamento di questa fragile categoria di pazienti e, successivamente, tramite un percorso di confronto interattivo, far luce sulla migliore gestione dei pazienti anziani cardiopatici per poter identificare e sviluppare modelli di buona pratica clinica.

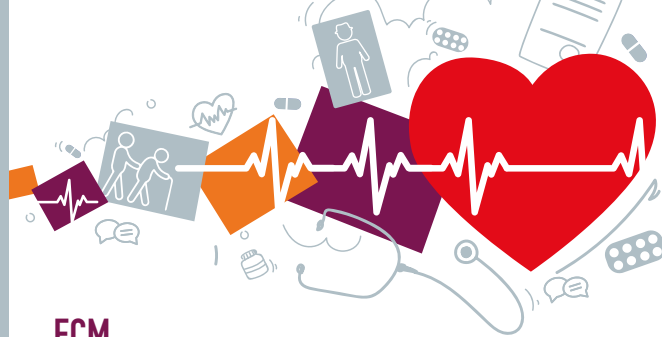

## ECM

L'evento è stato accreditato nell'ambito del programma nazionale di Educazione Continua in Medicina dal provider Prex con l'obiettivo formativo di processo n. 3 - Documentazione clinica. Percorsi clinico-assistenziali diagnostici e riabilitativi, profili di assistenza - profili di cura. L'evento è stato accreditato dal Provider Prex (Rif. ECM: 75-276000-1).

Il corso è stato accreditato per Medici Chirurghi specialisti nelle seguenti discipline: Angiologia, Cardiologia, Ematologia, Geriatria, Medicina Interna, Neurologia, Medicina e Chirurgia di accettazione e di urgenza. I crediti formativi assegnati sono 8.

L'ottenimento dei crediti formativi è subordinato alla frequenza dell'intero progetto, al superamento del test di verifica dell'apprendimento e alla compilazione della scheda di valutazione online.

La richiesta di iscrizione può essere effettuata online all'indirizzo:

<https://www.prex.it/eventi/anziano-milano>  
o in sede di corso previa disponibilità di posti.

# ANZIANO FRAGILE E FIBRILLAZIONE ATRIALE: WHAT NAO?

## PROGRAMMA

22 Novembre 2019, Milano

- 13.30-13.45 Arrivo e registrazione partecipanti  
13.45-14.00 Benvenuto e introduzione al corso  
*A. Corsini, N. Marchionni*
- 14.00-15.30 **WORKSHOP**  
**Gestione terapeutica del paziente anziano: perplessità e ostacoli**  
14.00-15.00 Metodologia Metaplan  
*Faculty*  
15.00-15.30 Presentazione degli output - *Faculty*
- 15.30-15.45 *Coffee Break*  
15.45-16.15 **Letture I** - Comorbidità, disabilità, fragilità: differenze e implicazioni cliniche  
*N. Marchionni*
- 16.15-16.45 **Letture II** - Farmacologia clinica dei NAO: focus sul paziente anziano - *A. Corsini*  
16.45-17.15 Discussione sugli argomenti affrontati  
*Faculty*
- 17.15-18.15 **I° Percorso diagnostico-terapeutico interattivo** - *G. Fazio*  
18.15-18.30 Conclusioni della giornata - *M. Bo, A. Corsini*

23 Novembre 2019, Milano

- 08.30-09.30 **II° Percorso diagnostico-terapeutico interattivo** - *N. Marchionni*  
09.30-10.30 **III° Percorso diagnostico-terapeutico interattivo** - *M. Bo*  
10.30-10.45 *Coffee Break*  
10.45-11.45 **IV° Percorso diagnostico-terapeutico interattivo** - *G. Fazio*  
11.45-12.45 **V° Percorso diagnostico-terapeutico interattivo** - *M. Bo*  
12.45-13.00 Take Home Messages - *M. Bo, G. Fazio, N. Marchionni*  
13.00-13.15 Test ECM

