

Con il patrocinio di:

Endorsement di Endo-ERN



Società Italiana di Diabetologia

— Farò l'Endocrinologo 2026 —

Corsi Peloritani di Endocrinologia, Metabolismo e Andrologia

Scuola di Specializzazione in Endocrinologia e
Malattie del Metabolismo
Università di Messina

HCP Endo-ERN – AOU Policlinico G. Martino

Messina 10 aprile 2026 - 10 ottobre 2026

RAZIONALE



Il ciclo di simposi programmati per l'anno accademico 2026 ha lo scopo di offrire un percorso formativo ampio e articolato su molti temi endocrinologici e metabolici, con un elevatissimo grado di aggiornamento clinico-scientifico e con una adeguata contestualizzazione pratica nell'ambito della fisiopatologia endocrina e delle malattie sia con elevato impatto epidemiologico che meno frequenti o rare.

Ogni simposio si articolerà in letture magistrali svolte da esperti di chiara fama internazionale, e si concluderà con un confronto interattivo docenti-discenti sulle tematiche svolte.

I simposi, **regolarmente accreditati ECM in un'unica soluzione**, sono corsi di formazione liberamente ispirati a recenti contenuti della rivista *l'Endocrinologo* della Società Italiana di Endocrinologia e sono finalizzati al **perfezionamento culturale e all'aggiornamento sia degli specializzandi che degli specialisti in numerose branche cliniche, oltre l'endocrinologia, così come dei biologi, infermieri, e biotecnologi.**

CALENDARIO SIMPOSI

10 Aprile 2026
TUMORI RARI DEL SISTEMA ENDOCRINO

11 Aprile 2026
SINDROMI DA RESISTENZA RECETTORIALE

5 Giugno 2026
EQUILIBRIO IDRO-SALINO

6 Giugno 2026
DIABETE MELLITO

9 Ottobre 2026
GENETICA DEI TUMORI ENDOCRINI E
IMPLICAZIONI TERAPEUTICHE E PROGNOSTICHE

10 Ottobre 2026
QUANDO SOSTITUIRE NON BASTA

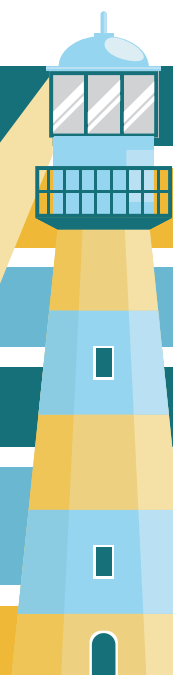

1 10 Aprile 2026 SINDROMI DA RESISTENZA RECETTORIALE

Venerdì 10 Aprile

Moderatori: **S. Cannavò, G. Mazziotti**

- 15.30-15.35** Introduzione
- 15.35-16.05** Sindrome di Laron
M. Maghnie
- 16.05-16.35** Sindrome di Refetoff
L. Persani
- 16.35-17.05** Pseudo-ipoparatiroidismo e
Pseudo-pseudo-ipoparatiroidismo
G. Mantovani
- 17.05-17.35** Sindrome da resistenza generalizzata ai glucocorticoidi
G. Arnaldi
- 17.35-18.15** Discussione interattiva
- 18.15** THM



Sabato 11 Aprile

Moderatori: M. Boschetti, F. Frasca

09.30-09.35 Introduzione

09.35-10.05 Tumori neuroendocrini insulino-secernenti
A. Faggiano

10.05-10.35 Ginecomastia e tumori testicolari
A. Calogero

10.35-11.05 La sindrome da carcinoide e la gestione degli eventi critici
A. Lania

11.05-11.35 Nuove MEN: 4 e 5
N.S. Pellegata

11.35-12.15 Discussione interattiva

12.15 THM

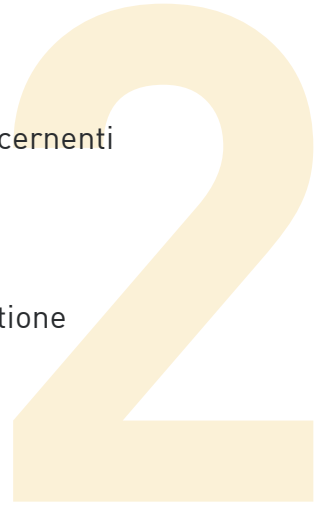

Venerdì 5 Giugno

Moderatori: **A. Aversa, M. Maccario**

15.30-15.35 Introduzione

15.35-16.05 Sindrome poliurica-polidipsica:
il ruolo della coceptina e dell'apelina
A.M. Berton

16.05-16.35 Iponatremia: cause e trattamento
E. Ferrante

16.35-17.05 Iponatremia e cancro
A. Peri

17.05-17.35 Ipernatremia: cause e trattamento
D. Santoro

17.35-18.15 Discussione interattiva

18.15 THM



Sabato 6 Giugno

Moderatori: R. Bonadonna, G. Russo

09.30-09.35 Introduzione

09.35-10.05 Le ipoglicemie postprandiali:
come prevenirle, come gestirle
S. Belcastro

10.05-10.35 Alterazioni del metabolismo glucidico nel paziente
con iperaldosteronismo primario
S. Bernardi

10.35-11.05 Diabete mellito di tipo II: il ruolo del BMI e dell'età
nelle scelte terapeutiche
A. Giandalia

11.05-11.35 Il rischio cardiometabolico nel paziente lipodistrofico
G. Ceccarini

11.35-12.15 Discussione interattiva

12.15 THM



Venerdì 9 Ottobre

Moderatori: F.F. Angileri, A. Lania

15.30-15.35 Introduzione

15.35-16.05 Carcinoma surrenale
*S. Puglisi*16.05-16.35 Tumori ipofisari GH secernenti
*G. Trivellin*16.35-17.05 Craniofaringiomi
*F. Gatto*17.05-17.35 Tumori ipofisari ACTH secernenti
F. Ferrà

17.35-18.15 Discussione interattiva

18.15 THM



Sabato 10 Ottobre

Moderatori: **P. Marzullo, N. Napoli**

09.30- 09.35 Introduzione

09.35-10.05 L'ipoparatiroidismo resistente
R.M. Ruggeri

10.05-10.35 Analoghi long-acting del GH
F. Prodam

10.35-11.05 Overtreatment nel paziente con cancro della tiroide
M.G. Castagna

11.05-11.35 Come prevenire la crisi surrenale
F. Ceccato

11.35-12.15 Discussione interattiva

12.15 THM



ECM & ISCRIZIONE

L'evento è stato accreditato nell'ambito del programma nazionale di Educazione Continua in Medicina con l'obiettivo formativo di processo n° 3 Documentazione Clinica. Percorsi Clinico-Assistenziali Diagnostici e Riabilitativi, Profili di Assistenza – Profili di Cura. L'evento è stato accreditato dal Provider Prex (Rif. ECM: 75-474493-1).

I crediti formativi assegnati sono 20,8 previa partecipazione a tutti i simposi

Il corso è riservato a Medici Chirurghi specialisti in Endocrinologia, Malattie Metaboliche e Diabetologia, Medicina Interna, Pediatria, Ginecologia e Ostetricia, Oncologia, Geriatria, Gastroenterologia, Biologo, Infermiere, Tecnico Sanitario di Radiologia Medica, Tecnico Sanitario Laboratorio Biomedico.

L'ottenimento dei crediti formativi è subordinato alla frequenza dell'intero progetto, al superamento del test di verifica dell'apprendimento e alla compilazione della scheda di valutazione.

La richiesta di iscrizione può essere effettuata online all'indirizzo:

www.prex.it/eventi/faro-l-endocrinologo-messina-2026





RESPONSABILE SCIENTIFICO

Prof. Salvatore Cannavò

Direttore Scuola di Specializzazione in Endocrinologia e Malattie Metaboliche, Università di Messina
Referente Centro di Riferimento Europeo per le Malattie Endocrine Rare (Endo-ERN)

SEGRETERIA SCIENTIFICA

Oana Ruxandra Cotta, Francesco Ferraù, Annalisa Giandalia,
Salvatore Giovinazzo, Mariacarla Moleti, Marta Ragonese, Rosaria Maddalena Ruggeri

SEDE

AOU Policlinico G. Martino, Padiglione H – IV piano, Aula della UOC di Endocrinologia, Via Consolare Valeria, 1 – Messina

SEGRETERIA ORGANIZZATIVA e PROVIDER

PREX s.r.l., Via Angelo Fava 25, 20125 Milano
Resp. Provider Dott.ssa Marilina Soldo 348 7075564
Resp. Organizzativa Virginia Pellizzeri 349 3432283



Con la sponsorizzazione non condizionante di



Caring Innovation

